

说明:
 1、墙体材料除注明外,为200厚加气混凝土砌块,局部隔墙为100厚加气混凝土砌块,墙体定位用轴线表示。
 2、图中轻钢龙骨门定位详见各单体建筑详图,其他门定位参照建筑详图或说明者外均按轴位100。
 3、KD:预埋Φ20套管,管顶平梁底,管底距梁底100。
 4、大面积的玻璃窗,全部门窗设置防撞标志。
 5、凡有未注明预埋孔或预埋件标高见平面图中对应标注。
 6、男女厕所、淋浴间等排气扇连接Φ100PVC管埋墙挂KD排出室外。
 7、不锈钢扶手1000高,参11ZJ4-01图3-4图2、3。
 8、配电箱与休息厅隔墙交接处设置屏蔽、防撞措施。

会签
 建筑 电气
 结构 暖通
 给排水
 平面位置

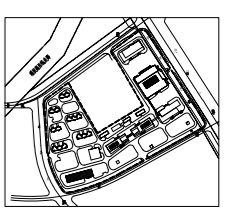

建设单位 湖北省妇幼保健院
 工程名称 湖北省妇幼保健院(光谷院区)
 子项 康复训练馆
 图名 一层平面图

湖北中江建筑设计院有限公司
 HUBEI ZHONGJIANG ARCHITECTURAL
 DESIGN INSTITUTE CO.,LTD
 NATIONAL ARCHITECTURAL
 DESIGN LICENSE No:
 A1420001879
 国家甲级工程勘察设计资质证书编号:
 A1420001879

审 核 王宜昌
 项目负责 胡先梁
 专业负责 对 周艳君
 设计 胡先梁
 制图 胡先梁
 加盖图章处

设计号 7J14-058
 版次 日期 图别 图号
 V1.0 2015.04 建筑 05

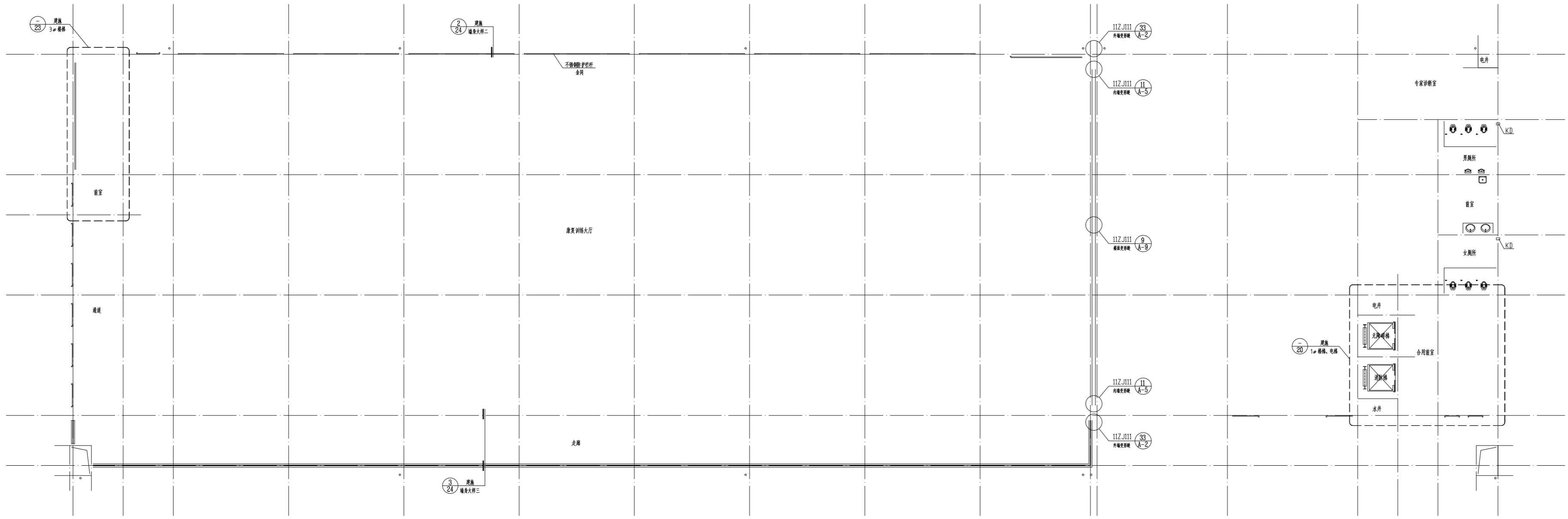

说明:
 1、墙体材料除注明外,为200厚加气混凝土砌块,门窗洞口为100厚加气混凝土砌块,墙体定位在轴线上。
 2、图中楼梯间门定位详见各单体楼梯详图,其他门定位除特殊注明外均按常规100。
 3、KD:预埋Φ120套管,管顶距楼底,管底距墙顶100。
 4、凡有水房间楼底完成面标高见平面图及详图示意,男、女厕所结构降100,走廊降50。
 5、男、女厕所注排气扇连接Φ100 PVC普通管接KD排出室外。
 6、本层康复训练大厅预计使用人数200人。
 7、不详细标注材料1000高,参17ZJ4-01第34、第2B。

会 签
 建 筑 电 气
 结 构 暖 通
 给 排 水
 平面位置

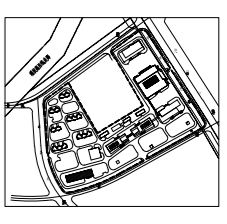

建设单位 湖北省妇幼保健院
 工程名称 湖北省妇幼保健院(光谷院区)
 子 项 康复训练馆
 图 名 三层平面图

湖北中江建筑设计院有限公司
 HUBEI ZHONGJIANG ARCHITECTURAL
 DESIGN INSTITUTE Co.,LTD
 NATIONAL ARCHITECTURAL
 DESIGN LICENSE No.
 A1420001879
 国家甲级工程勘察设计资质证书编号:
 A1420001879

审 核 王宜昌
 项目负责 胡先梁
 专业负责 彭三法
 校 对 周艳君
 设 计 胡先梁
 制 图 胡先梁
 加盖图章处

设计号 7J14-058
 版次日期 图别 图号
 V1.0 2015.04 建筑 09

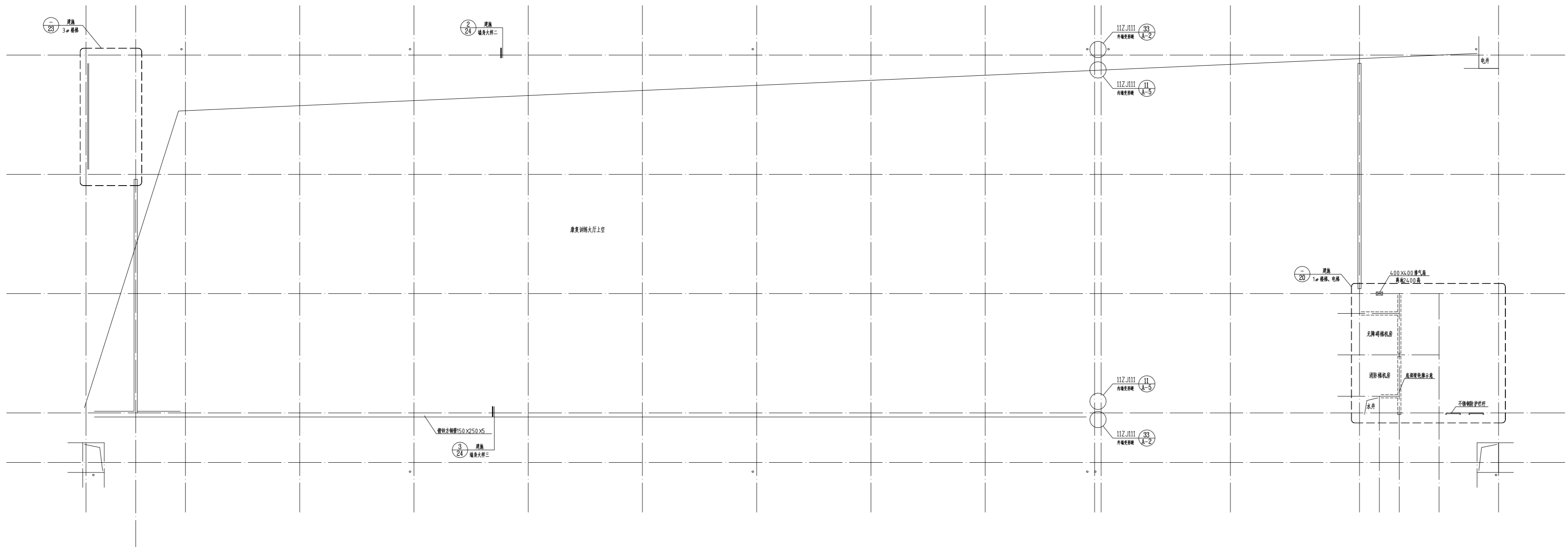

会 签
建 筑 电 气
结 构 暖 通
给 排 水
平面位置

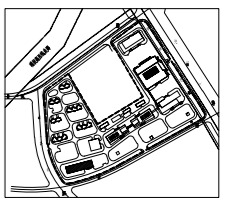

建设单位 湖北省妇幼保健院
工程名称 湖北省妇幼保健院(光谷院区)
子 项 康复训练馆
图 名 三层夹层平面图

湖北中江建筑设计院有限公司
HUBEI ZHONGJIANG ARCHITECTURAL
DESIGN INSTITUTE CO.,LTD
NATIONAL ARCHITECTURAL
DESIGN LICENSE No.
A142001879
国家甲级工程勘察设计资质证书编号:
A142001879

审 核	王宜昌
项目负责	胡先梁 彭三法
专业负责	
校 对	周艳君
设 计	胡先梁 彭三法
制 图	胡先梁
加盖图章处	

设计号	7J14-058		
版次	2015.04		
日期	图 别 图 号		
1.0	2015.04	建 施	10

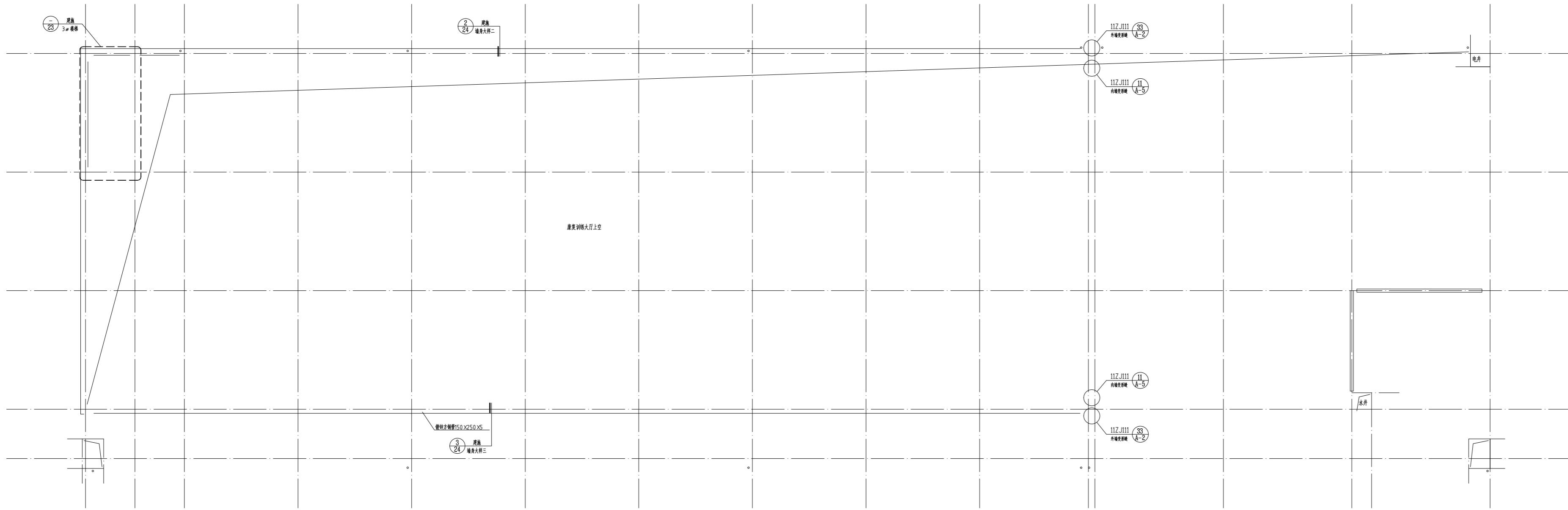

会 签
建 筑 电 气
结 构 暖 通
给 排 水
平面位置

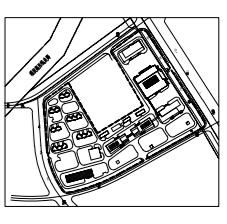

建设单位 湖北省妇幼保健院
工程名称 湖北省妇幼保健院(光谷院区)
子 项 康复训练馆
图 名 三层上空平面图

湖北中江建筑设计院有限公司
HUBEI ZHONGJIANG ARCHITECTURAL
DESIGN INSTITUTE Co.,LTD
NATIONAL ARCHITECTURAL
DESIGN LICENSE No.
A142001879
国家甲级工程勘察设计资质证书编号:
A142001879

审 核 王宜昌
项目负责 胡先梁
专业负责 彭三妹
校 对 周艳君
设 计 胡先梁
制 图 胡先梁
加盖图章处

设计号 7J14-058
版次日期图别图号
V1.0 2015.04 建施 11



III-III

会签	
建筑	电气
结构	暖通
给排水	
平面位置	
建设单位	湖北省妇幼保健院
工程名称	湖北省妇幼保健院(光谷院区)
子项	康复训练馆
图名	III-III剖面图
湖北中江建筑设计院有限公司 HUBEI ZHONGJIANG ARCHITECTURAL DESIGN INSTITUTE CO.,LTD NATIONAL ARCHITECTURAL DESIGN LICENSE No. A142001879 	
审图	王宜昌
项目负责人	胡先梁
专业负责	对
校对	周艳君
设计	胡先梁
制图	胡先梁
加盖图章处	
设计号	7J14-058
版次	日期
V1.0	2015.04
图别	图号
建施	17



